

CORTE AA
1:50

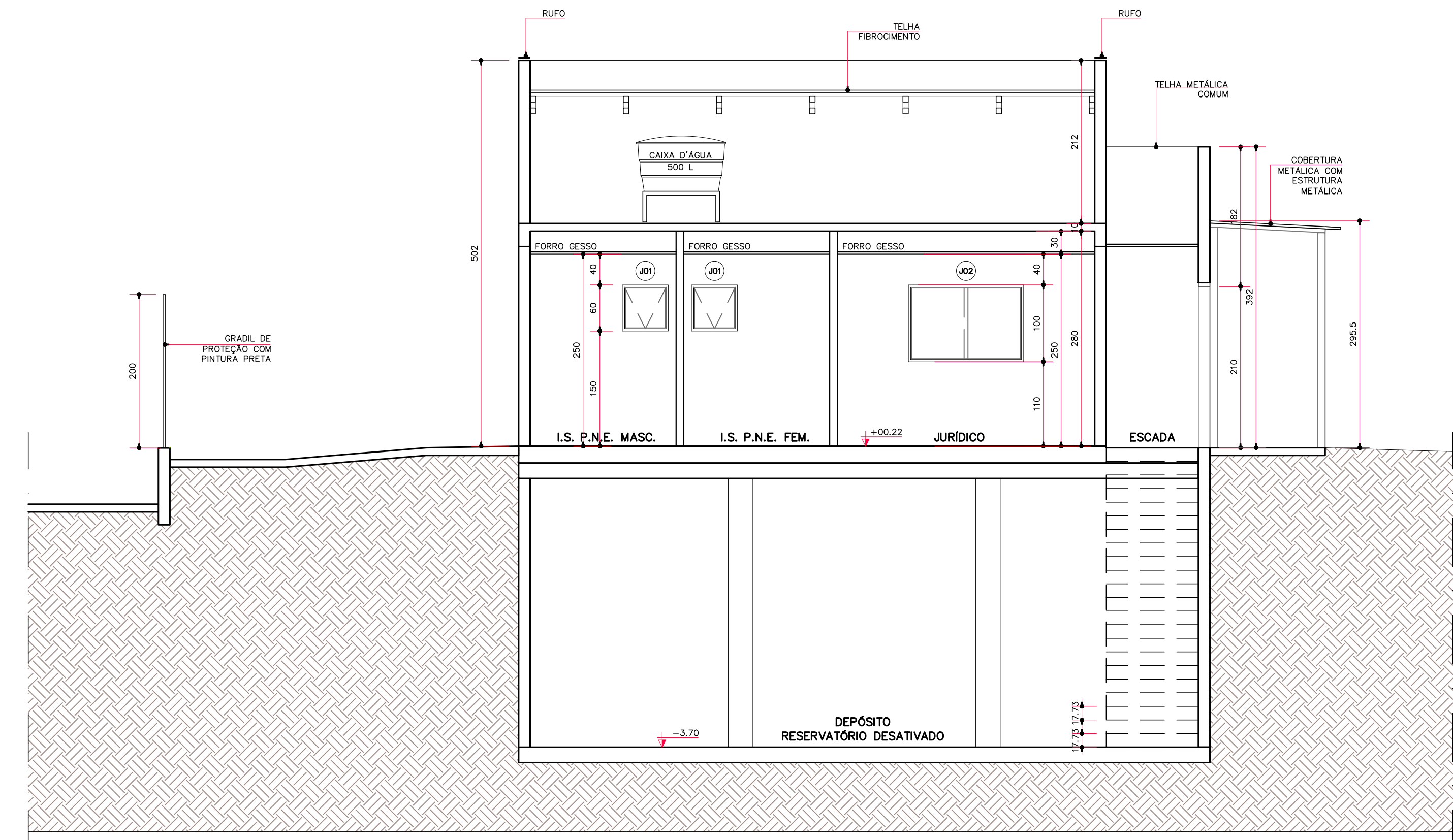

CORTE BB
1:50

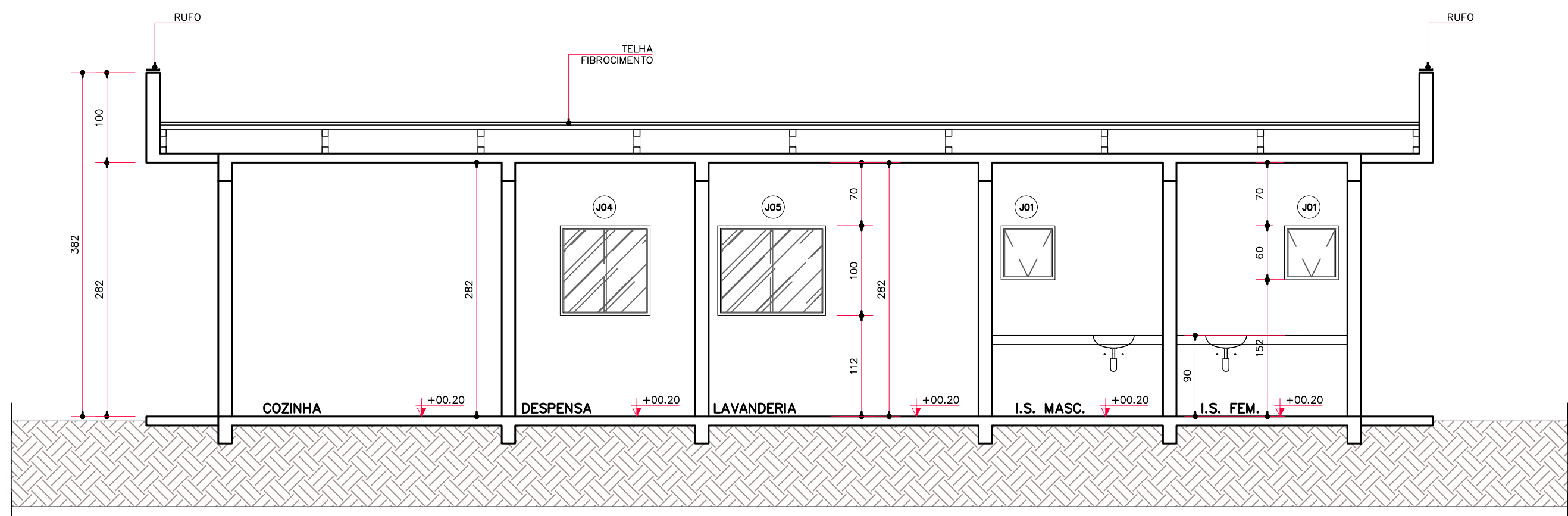



CORTE CC
1:50

LEGENDA REVESTIMENTOS INTERNOS	
◊	REVESTIMENTO DE PISO
PV	PISO TIPO PAVEN, ASSENTAMENTO INTERTRAVADO, COR CINZA CONCRETO NATURAL, ACABAMENTO ANTI-DESLIZANTE PARA ÁREA EXTERNA.
PP	PISO PORCELANATO 60x60cm, COR CIMENTO QUEIMADO, ACABAMENTO ACETINADO PARA ÁREA INTERNA, RETIFICADO.
CE	PISO CERÂMICO ESMALTADO 40x50cm, REF. CIMENTO QUEIMADO.
CA	CALÇADA EM CONCRETO COM PINTURA COR A DEFINIR.
	PISO TÁTIL TIPO "DIRECIONAL" E "E" DE ALERGA", 30x30 cm, NA COR VERMELHA, ACABAMENTO NATURAL, ANTI-DESLIZANTE PARA ÁREA EXTERNA.
□	REVESTIMENTO DE PAREDE
AZ	REVESTIMENTO CERÂMICO, 30x60 cm, COR REF. BRANCO, RET., ACABAMENTO ACETINADO.
MA	PINTURA ACRÍLICA SOBRE MASSA ACRÍLICA, ACABAMENTO FOSCO, COR REF. CIMENTO QUEIMADO.
○	REVESTIMENTO DE TETO
FO	FORRO EM GESSO ACARTONADO LISO, COM APLICAÇÃO DE MASSA ACRÍLICA E PINTURA ACRÍLICA, ACABAMENTO FOSCO, COR REF. BRANCO NEVE, SUAVEL.
LJ	LATE DE CONCRETO, COM APLICAÇÃO DE MASSA ACRÍLICA E PINTURA ACRÍLICA, ACABAMENTO FOSCO, COR REF. BRANCO NEVE, SUAVEL.

LEGENDA PONTOS	
→H	ÁGUA FRIA
→TJ	TORNEIRA DE JARDIM
→V	VALVULA DE DESCARGA
→AC	AR CONDICIONADO

LEGENDA	
PAREDES	
■	A CONSTRUIR EM GESSO ACARTONADO PARA ÁREAS SECAS
■	A CONSTRUIR EM GESSO ACARTONADO PARA ÁREAS MOLHADAS
■	A CONSTRUIR EM ALVENARIA

LEGENDA REVESTIMENTOS EXTERNOS/FACHADA	
A	ALVENARIA COM PINTURA TEXTURIZADA, COR CINZA, REF. NANOQUIM, SUAVEL.
B	MARQUISE EXECUTADA EM ESTRUTURA METÁLICA, REVESTIDOS EM ACM OU CHAPA GALVANIZADA, COR PRETO, ACABAMENTO SEM-BRILHO.
C	ALVENARIA COM PINTURA TEXTURIZADA, REF. COR NEVE DA MANHÃ, SUAVEL.
D	ALVENARIA COM PINTURA TEXTURIZADA, REF. COR AZUL PETROLEO, SUAVEL.
E	ALVENARIA COM PINTURA TEXTURIZADA, REF. COR PRETO
F	ELEMENTO VAZADO COBOSOS QUADRICULADO 33x33 EM CONCRETO, REF. NEOREX, COM PINTURA COR PRETO.

Título do projeto		 BOLTERI & DE MARI ENGENHARIA AV. SUELI BERNARDI, 1800 - 17 ANDAR, SALA 13 JARDIM BOA VISTA - JARDIM BOA VISTA - JARDIM BOA VISTA FONE: (11) 3034-1371 (11) 3034-1372 (11) 3034-1373
PROJETO ARQUITETÔNICO		
PROJETO ARQUITETÔNICO		
CORTES		
Tipo de edificação		Escala
EDIFICAÇÃO COMERCIAL		ESCALA INDICADA
Local do projeto	Data do projeto	Folha(s)
QUADRA 11, LOTE 09, RUA PEDRO PEREIRA, 08 - JD. VILA ALVORADA - ALVORADA DO SUL, PR	AGO/21	2/3
Projetista		Assinatura(s)
RICHARDO ABEL YAMAMOTO BOLTERI MATIARA DE MARI CRA-PR 158.3640 158.3640		 RICARDO ABEL YAMAMOTO BOLTERI MATIARA DE MARI CRA-PR 158.3640 158.3640
PROJETO AUTÔNOMO DE ÁGUA E ESGOTO DE ALVORADA DO SUL		
COTA 02/2021		